The European Union and the Western Balkans: Enlargement and Resilience

Il progetto mira ad offrire agli studenti universitari da una parte una migliore conoscenza delle questioni di politica estera europea in particolare in rapporto ai paesi del sud-est Europa e del Partenariato orientale, dall'altra ad approfondire il concetto di resilienza relativamente alle politiche europee. Prevede seminari interattivi in aula e trasmessi online per un pubblico più vasto, opportunità di tirocinio presso Osservatorio Balcani Caucaso Transeuropa (OBCT), un blog.

Il progetto è promosso dal Centro di eccellenza Jean Monnet dell'Università di Trento in collaborazione con Osservatorio Balcani e Caucaso Transeuropa e con il sostegno dell'Unione europea.

IL BLOG DI EUWeBER

Balcani occidentali e allargamento Ue nell'epoca post Covid-19
EUWeBER | 26/5/2021

Il Consiglio UE conferma l'impegno per i Balcani Occidentali
Matteo Torri | 11/5/2021

UE: nuove dosi di vaccino per i Balcani occidentali
Matteo Torri | 11/5/2021

Leggi tutti i post

Dai think tank

Balcani occidentali e allargamento Ue nell'epoca post Covid-19
EUWeBER | 26/5/2021

Balcani occidentali tra multipolarismo e processo di integrazione europea, emergenze e territori
EUWeBER | 12/5/2021

Macedonia e percorso Ue: cosa implicano le condizioni poste dalla Bulgaria?
EUWeBER | 2/4/2021

Leggi tutti i post

Dalle istituzioni

UE: nuove dosi di vaccino per i Balcani occidentali
Matteo Torri | 11/5/2021

Progress Report Kosovo 2020
EUWeBER | 10/5/2021

La Commissione investe nei Balcani per prevenire radicalizzazione e terrorismo
EUWeBER | 4/5/2021

Leggi tutti i post

Resilienza

La Commissione vuole un'Europa resiliente al clima
EUWeBER | 1/3/2021

Una strategia resiliente per la cybersecurity
EUWeBER | 28/12/2020

La resilienza nel disordine mondiale post-Covid
EUWeBER | 23/12/2020

Leggi tutti i post

APPROFONDIMENTI

Inzko, il futuro della Bosnia e dei Balcani

Secondo Valentin Inzko, Alto rappresentante per la Bosnia Erzegovina, il paese corre un grave rischio. L'idea di una sua "pacifica dissoluzione" inizierebbe a prendere piede anche negli ambienti di Bruxelles. È per questo a suo avviso necessario che l'UE cambi in fretta approccio rispetto ai Balcani e alla Bosnia Erzegovina

Bosnia Erzegovina: riforma elettorale preludio alla divisione del paese?

Da mesi in Bosnia Erzegovina si dibatte di riforma delle legge elettorale. Un dibattito - per il costituzionalista Joseph Marko - strumentale al rafforzamento dei partiti etnici e che rischia di portare alla divisione del paese

La Francia, i Balcani occidentali e l'Unione europea: sull'onda dello scetticismo

Insieme a Christine Hübner, Jan Eichhorn e Luuk Molthof il politologo Srđan Cvijić ha recentemente pubblicato un report che analizza il punto di vista francese sull'allargamento dell'Unione Europea nei Balcani occidentali. Lo abbiamo intervistato

ПУПИНОВ МОСТ

Balcani, vaccini e integrazione europea

L'inazione dell'Ue ha portato i paesi dei Balcani occidentali a guardare verso Mosca o Pechino per rifornirsi di vaccini. Il rafforzamento del legame con le potenze extraeuropee potrebbe però compromettere le già indebolite prospettive di adesione nell'Ue

Leggi tutti gli approfondimenti

La pagina dedicata dall'Università di Trento a EUWeBER

Home > Initiative - Chairs > EUWeBER > General overview
EUWeBER - The European Union and the Western Balkans: Enlargement and Resilience (2018 - 2021)
by Roberto Belloni

THINK THANK
ELENCO DEI PIÙ INFLUENTI CENTRI DI ANALISI E RICERCA DELLA REGIONE

The Western Balkans and the European Union: Enlargement and Resilience

Sharing good practices on communication
Prof Roberto BELLONI, University of Trento, Jean Monnet Chair
Presentation at the Kick-off meeting for the new grants Jean Monnet (EACEA)
31 January 2023

Il progetto EUWeBER come buona pratica

L'Agenzia esecutiva per l'istruzione, gli audiovisivi e la cultura (EACEA) ha selezionato il progetto " The European Union and the Western Balkans: Enlargement and Resilience" EUWeBER come *buona pratica* per l'impegno nella diffusione dei contenuti della Cattedra Jean Monnet non solo nel mondo accademico, ma anche nella società civile. È stato premiato il coinvolgimento e l'interesse generato nei giovani studenti e in stakeholder non accademici.

SEMINARI 2021 in collaborazione con OBCT

UNIVERSITÀ DI TRENTO
Dipartimento di Sociologia e Ricerca Sociale
SEMINARI DI CREDITO

Come diventare un analista politico:
ricerca, informazione e divulgazione sulle politiche europee

Docente proponente:	prof. Roberto Belloni
Relatori:	Vari

Dipartimento di Sociologia e Ricerca Sociale - via Verdi 26

Data	Argomento	Orario	Aula
05/11/2021	Approfondire la conoscenza del processo decisionale europeo e dell'allargamento dell'Ue attraverso le fonti delle istituzioni comunitarie e altre fonti disponibili. Docente: Luisa Chiodi	**14.00-17.00**	**Aula 20**
08/11/2021	Gestire un portale on-line di notizie sugli affari europei Docente: Davide Sighele	**14.00-17.00**	**Aula 16**
12/11/2021	Introduzione al giornalismo di dati: come reperire e analizzare dati sugli affari europei e come visualizzarli, partendo da domande di ricerca concrete. Docente: Lorenzo Ferrari	**14.00-17.00**	**Aula 20**
15/11/2021	Passato e presente europeo: monitorare la dimensione pubblica della memoria. Docente: Marco Abram	**14.00-17.00**	**Aula 16**
19/11/2021	Il lavoro di curatela: contribuire al Media Freedom Resource Centre e produrre un dossier tematico. Docenti: Paola Rosà	**14.00-17.00**	**Aula 20**
22/11/2021	Ideare strategie per la divulgazione dei materiali prodotti, intercettare gli stakeholders e comunicare i risultati nello spazio europeo. Docenti: Federico Caruso/Gianluca De Feo	**14.00-17.00**	**Aula 16**
26/11/2021	I social network nel giornalismo sugli affari europei e la rielaborazione multimediale dei contenuti. Come avviare una comunicazione digitale Docenti: Rossella Vignola/Roberta Bertoldi	**14.00-17.00**	**Aula 20**
29/11/2021	Contribuire a Wikipedia con nuove voci sugli affari europei o per curare quelle esistenti Docenti: Niccolò Caranti	**14.00-17.00**	**Aula 16**

Il laboratorio offre agli studenti l'occasione di avvicinarsi al lavoro di un centro studi che si occupa di politica estera dell'UE e allargamento ai Balcani occidentali. Verrà offerta la possibilità di acquisire concetti e pratiche fondamentali dell'attività quotidiana quali: selezionare temi, raccogliere e utilizzare fonti, elaborare dati, pubblicare su un portale, escogitare strategie di disseminazione del materiale prodotto.

Per svolgere le esercitazioni è consigliato l'utilizzo del computer portatile personale.

Il seminario è dedicato agli studenti dei corsi triennali e magistrali.
La partecipazione al seminario per almeno al 75% delle ore di lezione e lo svolgimento di un test finale determineranno l'attribuzione di **3 CFU** (crediti formativi universitari).

Iscrizioni on-line fino al **22/10/2021** su **http://www.sociologia.unitn.it/100/seminari-di-credito** **(numero massimo di partecipanti: 50)**

Jean Monnet European Centre University of Trento
Co-funded by the Erasmus+ Programme of the European Union
Osservatorio balcani caucaso transeuropa
Centro per la cooperazione internazionale

UNIVERSITÀ DI TRENTO
Dipartimento di
Sociologia e Ricerca Sociale

SEMINARI DI CREDITO

Come diventare un analista politico:
ricerca, informazione e divulgazione sulle politiche europee

Docente proponente:	prof. Roberto Belloni
Relatori:	Vari

ON LINE

Dipartimento di Sociologia e Ricerca Sociale - via Verdi 26

Data	Argomento	Orario
22/03/2021	Approfondire la conoscenza del processo decisionale europeo e dell'allargamento dell'Ue attraverso le fonti delle istituzioni comunitarie e altre fonti disponibili Docente: Luisa Chiodi	**10.00-13.00**
26/03/2021	L'advocacy per la libertà di informazione in Europa: dal monitoraggio all'accertamento delle violazioni Docenti: Paola Rosà	**10.00-13.00**
29/03/2021	Monitorare, valutare e stendere report sui diritti umani per un'organizzazione internazionale Docente: Caterina Ghobert	**10.00-13.00**
09/04/2021	Gestire un portale on-line di notizie sugli affari europei Docente: Davide Sighele	**10.00-13.00**
12/04/2021	Introduzione al giornalismo di dati: come reperire e analizzare dati sugli affari europei e come visualizzarli, partendo da domande di ricerca concrete Docente: Lorenzo Ferrari	**10.00-13.00**
16/04/2021	Ideare strategie per la divulgazione dei materiali prodotti, intercettare gli stakeholders e comunicare i risultati nello spazio mediatico europeo Docenti: Federico Caruso / Gianluca De Feo	**10.00-13.00**
19/04/2021	Contribuire a Wikipedia con nuove voci sugli affari europei o per curare quelle esistenti Docenti: Niccolò Caranti / Rossella Vignola	**10.00-13.00**
23/04/2021	Passato e presente europeo: monitorare la dimensione pubblica della memoria. Docente: Marco Abram	**10.00-13.00**

Il Laboratorio offre agli studenti l'occasione di avvicinarsi al lavoro di informazione e ricerca di un centro studi che lavora sugli affari europei e in particolare sull'allargamento ai Balcani occidentali. Agli studenti verrà offerta la possibilità di acquisire concetti e pratiche fondamentali del lavoro quotidiano quali: selezionare temi, raccogliere e utilizzare fonti, elaborare dati, pubblicare su un portale, escogitare strategie di disseminazione del materiale prodotto.

Guest Lectures - Spring 2021

Daniela Lai (London South Bank University): The political economy of war and post-war justice in Bosnia and Herzegovina, 13 May 2021

Daniela Lai: "The political ...

Damir Kapidžić (Università di Sarajevo) Implications of power-sharing as a peacebuilding mechanism after ethnic conflict, 12 May 2021

Damir Kapidžić: "Implicati...

Pietro de Perini (Università di Padova): "EU human rights foreign policy in the Mediterranean neighbourhood", 7 April 2021

Pietro de Perini: "EU hum...

Irene Costantini (Università di Napoli L'Orientale): "Fragility and resilience in the European Union's security strategy", 15 aprile 2021

Irene Costantini: "Fragility...

Cedric de Coning (Norwegian Institute of International Affairs, Oslo): "The role of Resilience in Adaptive Peacebuilding", 21 aprile 2021

Cedric de Coning: "The ro...

Guest Lectures - Spring 2020

Arianna Piacentini (EURAC, Bolzano), Young Generations, Ethnonational Identities and Clientelism: Evidence from Bosnia-Herzegovina and North Macedonia, 6 May 2020

Arianna Piacentini: Young...

Jelena Dzankic (European University Institute, Fiesole), Europeanisation of Contested States in the Western Balkans: Reality or Fad?, 13 May 2020

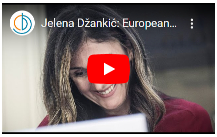
Jelena Džankić: European...

Florian Bieber (University of Graz), The Authoritarian Virus: The Impact of COVID19 on Democratic Decline in the Western Balkans, 14 May 2020

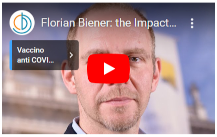
Florian Biener: the Impact...
Vaccino anti COVI...

EDUCATIONAL TOOLS

RESOURCE CENTRE
European Centre for Press and Media Freedom
TRAININGS
LEGAL RESOURCES
SUPPORT CENTRES
Find and share your contents on #mediafreedom
www.rcmediafreedom.eu

Una piattaforma per l'accesso rapido e sistematico a una collezione di risorse in continua espansione su libertà e pluralismo dei media in Europa .

Edu kit Il Parlamento dei diritti

Modulo didattico interattivo pensato per facilitare la comprensione del processo di policy-making dell'UE, con un focus sull'evoluzione delle politiche contro la discriminazione nell'UE e sul ruolo del Parlamento europeo

Wiki
4
MEDIAFREEDOM
MASS SURVEILLANCE
MEDIA CONCENTRATION

Il progetto **Wiki4MediaFreedom** mira a diffondere conoscenza su un aspetto cruciale per le nostre società e democrazie, arricchendo i contenuti di Wikipedia.

Filip Ejdus (University of Belgrade), The Secession of Kosovo and Serbia's Ontological Insecurity, 20 May 2020

Filip Ejdus: the Secession...

Senada Selo Sabic (Institute for Development and International Relations, Zagreb), Migration Trends in the Western Balkans in the Context of the EU Enlargement, 21 May 2020

Senada Šelo Šabić: Migra...

Eugenio Cusumano (University of Leiden), Projecting Resilience Across the Mediterranean, 22 May 2020

Eugenio Cusumano: Proje...

Attività di progetto 2018-2019

Interviste ai relatori dei seminari EUWeBER

Ana E. Juncos, la politica estera ...
del rafforzare e facilitare le competenze locali
e che anche negli stati Ue che sono ai margini

Nathalie Tocci. L'Ue e i Balcani: al...

Timothy D. Sisk: quando la demo...

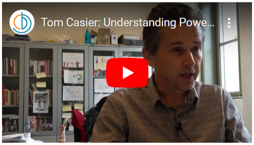
Tom Casier: Understanding Powe...

Chiara Milan, i movimenti civici e ...

Registrazioni video dei seminari

Timothy D. Sis...
21st Century Challenges, Crises and Changes: when is Democracy Resilient?
Timothy D. Sisk, Università di Denver – Colorado

Timothy D. Sis...
Social Cohesion and Conflict Resilience in Conflict-Affected Societies: Comparative Findings and new Directions for Peacebuilding
Timothy D. Sisk, Università di Denver – Colorado

Chiara Milan: "...
Jean Monnet
Mobilizing at the Periphery of Europe: Social Movements in the Western Balkans
Chiara Milan, Università di Graz

APPUNTAMENTI

Seminari organizzati nell'ambito della Cattedra Jean Monnet "The European Union and the Western Balkans: Enlargement and Resilience"

15 maggio 2019 - EU Foreign Policy and Resilience
Garcia Ana Elisa Juncos, Università di Bristol

9 maggio 2019 - Social Cohesion and Conflict Resilience in Conflict-Affected Societies
Timothy D. Sisk, University of Denver - Colorado

8 maggio 2019 - 21st Century Challenges, Crises and Changes: when is Democracy Resilient?
Timothy D. Sisk, University of Denver - Colorado

17 aprile 2019 - Mobilizing at the Periphery of Europe: Social Movements in the Western Balkans
Chiara Milan, Università di Graz

10 aprile 2019 - Understanding Power in EU-Russia Relations
Tom Casier, Director Global Europe Centre, University of Kent

27 febbraio 2019 - Global Europe. Navigating Complexity: the EU's Rationale in the 21st century
Nathalie Tocci, direttrice dell'Istituto Affari Internazionali - Roma

Ana E. Juncos...
EU Foreign Policy and Resilience
Garcia Ana Elisa Juncos, Università di Bristol

Tom Casier: "...
Understanding Power in EU-Russia Relations
Tom Casier
Director Global Europe Centre, University of Kent

Nathalie Tocci...
GLOBAL EUROP... COMPLEXITY:
the EU's Rati... 21st century
Nathalie Tocci,
Direttore dell'Istituto Affari Internazionali - Roma
Introduce: Roberto Belloni, Università di Trento

Tweet di EUWeBER

OBC Transeu... @BalcaniCau...

23 membri

Non c'è niente da vedere qui (per ora)

Quando qualcuno che appartiene a questa lista pubblicherà Tweet, li vedrai qui.

SEMINARI 2018 in collaborazione con OBCT

UNIVERSITÀ DEGLI STUDI DI TRENTO
DIPARTIMENTO DI SOCIOLOGIA E RICERCA SOCIALE
seminari di credito

Come diventare un analista politico:
ricerca, informazione, e divulgazione sulle politiche europee

Docente proponente: prof. Roberto Belloni
Relatori: Vari

Dipartimento di Sociologia e Ricerca Sociale - via Verdi 26

Data	Argomento	Orario	Aula
19/11/2018	Approfondire la conoscenza del processo decisionale europeo e dell'allargamento dell'Ue. Docente: Luisa Chiodi	**9.00-12.00**	**Aula 7**
21/11/2018	Gestire un portale on-line di notizie sugli affari europei Docente: Davide Sighele	**9.00-12.00**	**Aula 7**
26/11/2018	Elaborare un pezzo data-driven sugli affari europei e visualizzarne i dati: il data-journalism, metodi e strumenti: introduzione al giornalismo di dati sugli affari europei. Docente: Lorenzo Ferrari	**9.00-12.00**	**Aula 7**
28/11/2018	Passato e presente europeo: monitorare la dimensione pubblica della memoria. Docente: Marco Abram	**9.00-12.00**	**Aula 7**
03/12/2018	Il lavoro di curatela: contribuire al Media Freedom Resource Centre e produrre un dossier tematico. Docente: Fazila Mat	**9.00-12.00**	**Aula 7**
05/12/2018	Ideare strategie per la divulgazione dei materiali prodotti, intercettare gli stakeholders e comunicare i risultati nello spazio europeo. Docenti: Chiara Sighele/Rossella Vignola	**9.00-12.00**	**Aula 7**
10/12/2018	I social network nel giornalismo sugli affari europei e la rielaborazione multimediale dei contenuti. Docenti: Rossella Vignola/Roberta Bertoldi	**9.00-12.00**	**Aula 7**
12/12/2018	Contribuire a Wikipedia con nuove voci sugli affari europei o per curare quelle esistenti. Docenti: Rossella Vignola/Niccolò Caranti	**9.00-12.00**	**Aula 7**

Il Laboratorio offre agli studenti l'occasione di avvicinarsi al lavoro di informazione e ricerca di un centro studi che lavora sulla politica estera dell'UE ed in particolare sull'allargamento ai Balcani occidentali. Agli studenti verrà offerta la possibilità di acquisire concetti e pratiche fondamentali del lavoro quotidiano quali: selezionare temi, raccogliere e utilizzare fonti, elaborare dati, pubblicare su un portale, escogitare strategie di disseminazione del materiale prodotto.
Per la prima lezione si farà uso dello strumento di e-learning elaborato da OBCT:
https://moodle.balcanicaucaso.org/mod/book/view.php?id=56

Per svolgere le esercitazioni è consigliato l'utilizzo del computer portatile personale.

Il seminario è dedicato agli studenti dei corsi triennali e magistrali.
La partecipazione al seminario per almeno al 75% % delle ore di lezione e lo svolgimento del lavoro assegnato dal docente (elaborato finale) determineranno l'attribuzione di **3 CFU** (crediti formativi universitari).

Iscrizioni on-line fino al **14/11/2018** su **http://www.sociologia.unitn.it/100/seminari-di-credito** **(numero massimo di partecipanti: 70)**

Promosso da: Jean Monnet European Centre University of Trento

Con la collaborazione di: Osservatorio balcani caucaso transeuropa

Con il sostegno di: Co-funded by the Erasmus+ Programme of the European Union

Mi piace Iscriviti per vedere cosa piace ai tuoi amici.

OBCT è una unità operativa di: CENTRO PER LA COOPERAZIONE INTERNAZIONALE

Sono soci del CCI:
Provincia autonoma di Trento
Comune di Trento
Comune di Rovereto
Università di Trento
Fondazione Opera Campana dei Caduti

TRENTINO

PROTECTED BY DEFLECT

Osservatorio Balcani e Caucaso Transeuropa

Abkhazia
Albania
Armenia
Azerbaijan
Bosnia Erzegovina
Bulgaria
Cecenia
Cipro
Croazia
Daghestan
Georgia
Grecia
Inguscezia
Kosovo
Macedonia
Moldavia
Montenegro
Nagorno Karabakh
Ossezia del Nord
Ossezia del Sud
Romania
Russia
Serbia
Slovenia
Transnistria
Turchia
Ucraina

Contattaci
OBC Transeuropa
Trento (TN) - Italia
(+39) 0461 1828600
segreteria@balcanicaucaso.org

Newsletter
Iscriviti

Testata giornalistica registrata (Reg. Tribunale di Rovereto n. 256 del 26 maggio 2004) - Direttore responsabile Luca Zanoni

eZ Create here