The European Union and the Western Balkans: Enlargement and Resilience

EUWeBER

The project aims to offer university students on the one hand a better understanding of European foreign policy matters, with particular focus on Southeastern European and Eastern Partnership countries, on the other hand to deepen the concept of resilience in relation to European policies. It includes interactive seminars that are also streamed online for a wider audience, internship opportunities at Osservatorio Balcani Caucaso Transeuropa (OBCT), and a students' blog.

The project is promoted by the Jean Monnet Excellence Centre of the University of Trento in cooperation with Osservatorio Balcani Caucaso Transeuropa and with the support of the European Union.

ARTICLES

Inzko, the future of Bosnia and the Balkans

According to Valentin Inzko, High Representative for Bosnia and Herzegovina, the country is at serious risk. The idea of its "peaceful dissolution" would also begin to take hold in Brussels circles. For this reason, in his opinion, it is necessary for the EU to quickly change its approach with respect to the Balkans and Bosnia and Herzegovina

France, the Western Balkans, and the EU: on the wave of scepticism

Together with Christine Hübner, Jan Eichhorn, and Luuk Molthof, political scientist Srdan Cvijic recently published a report that analyses the French point of view on the enlargement of the European Union to the Western Balkans. We interviewed him

Jens Woelk: Status quo in Bosnia and Herzegovina is an illusion

Bosnia and Herzegovina cannot wait any longer. It must embrace the constitution, which can no longer be just an "annex" to the Dayton Peace Accords. The opinion of the jurist Jens Woelk

EU-Balkans: more glue for this house of cards

We need a new approach to enlargement policies, lest their complete failure. And it is necessary to start afresh from the abolition of unanimous voting. An interview with Srdjan Cvijić, author together with Adnan Ćerimagić of "Rebuilding Our House Of Cards: With More Glue"

Plan
for the Western Balkans
ent

EU and the Western Balkans, a long engagement

Cautious optimism and a new package of economic incentives for the Western Balkans: with the "2020 enlargement package", the EU tries to relaunch the integration of the region, but the prospects remain of slow, never predictable progress

Kosovo, Brussels, and the enlargement process

The EU enlargement process in general and the recent developments in Kosovo, this is what we've talked about with Viola von Cramon-Taubadel, German Green/EFA Member of the European Parliament and rapporteur for Kosovo for the European Parliament

EU: An ever smaller, ever older population

A recently published study outlines the EU's demographic future: in 2080, if current trends continue, the EU population will fall from the current 513 million people to 504 million, while flight from rural areas shows no sign of slowing. We take a look at south-eastern Europe, by way of the global context

EU: doors closed to the Balkans

Last June, the European Council dealt another blow to the hopes of Albania and North Macedonia for the opening of EU accession talks. For the other Balkan countries, the situation isn't much more encouraging.

SEMINARS 2021

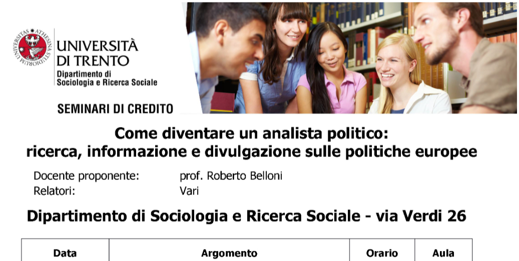

UNIVERSITÀ DI TRENTO
Dipartimento di Sociologia e Ricerca Sociale

SEMINARI DI CREDITO

Come diventare un analista politico: ricerca, informazione e divulgazione sulle politiche europee

Docente proponente: prof. Roberto Belloni
Relatori: Vari

Dipartimento di Sociologia e Ricerca Sociale - via Verdi 26

Data	Argomento	Orario	Aula

The students' blog

Students during their internship had the opportunity to write a blog on enlargement issues (in Italian)

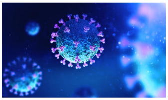

Resilience in the Post-COVID-19 World Disorder

Call for papers for a conference to be held in Trento in September 2021

The page dedicated to EUWeBer by the University of Trento

Jean Monnet
UNIVERSITY OF TRENTO
EUWeBER - The European Union and the Western Balkans: Enlargement and Resilience (2018 - 2021)

APPOINTMENTS

Seminars Cattedra Jean Monnet "The European Union and the Western Balkans: Enlargement and Resilience"

15 May 2019 - EU Foreign Policy and Resilience
Garcia Ana Elisa Juncos, University Bristol

9 May 2019 - Social Cohesion and Conflict Resilience in Conflict-Affected Societies
Timothy D. Sisk, University of Denver - Colorado

8 May 2019 - 21st Century Challenges, Crises and Changes: when is Democracy Resilient?
Timothy D. Sisk, University of

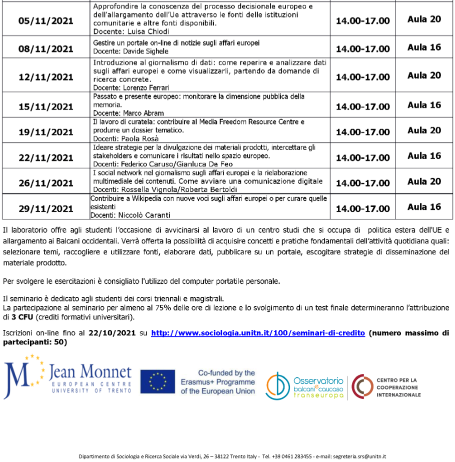

05/11/2021	Approfondire la conoscenza del processo decisionale europeo e dell'allargamento dell'Ue attraverso le fonti delle istituzioni comunitarie e altre fonti disponibili. Docente: Luisa Chiodi	14.00-17.00	Aula 20
08/11/2021	Gestire un portale on-line di notizie sugli affari europei Docente: Davide Sighele	14.00-17.00	Aula 16
12/11/2021	Introduzione al giornalismo di dati: come reperire e analizzare dati sugli affari europei e come visualizzarli, partendo da domande di ricerca concrete. Docente: Lorenzo Ferrari	14.00-17.00	Aula 20
15/11/2021	Passato e presente europeo: monitorare la dimensione pubblica della memoria. Docente: Marco Abram	14.00-17.00	Aula 16
19/11/2021	Il lavoro di curatela: contribuire al Media Freedom Resource Centre e produrre un dossier tematico. Docenti: Paola Rosà	14.00-17.00	Aula 20
22/11/2021	Ideare strategie per la divulgazione dei materiali prodotti, intercettare gli stakeholders e comunicare i risultati nello spazio europeo. Docenti: Federico Caruso/Gianluca De Feo	14.00-17.00	Aula 16
26/11/2021	I social network nel giornalismo sugli affari europei e la rielaborazione multimediale dei contenuti. Come avviare una comunicazione digitale Docenti: Rossella Vignola/Roberta Bertoldi	14.00-17.00	Aula 20
29/11/2021	Contribuire a Wikipedia con nuove voci sugli affari europei o per curare quelle esistenti Docenti: Niccolò Caranti	14.00-17.00	Aula 16

Il laboratorio offre agli studenti l'occasione di avvicinarsi al lavoro di un centro studi che si occupa di politica estera dell'UE e allargamento ai Balcani occidentali. Verrà offerta la possibilità di acquisire concetti e pratiche fondamentali dell'attività quotidiana quali: selezionare temi, raccogliere e utilizzare fonti, elaborare dati, pubblicare su un portale, escogitare strategie di disseminazione del materiale prodotto.

Per svolgere le esercitazioni è consigliato l'utilizzo del computer portatile personale.

Il seminario è dedicato agli studenti dei corsi triennali e magistrali.
La partecipazione al seminario per almeno al 75% delle ore di lezione e lo svolgimento di un test finale determineranno l'attribuzione di **3 CFU** (crediti formativi universitari).

Iscrizioni on-line fino al **22/10/2021** su **http://www.sociologia.unitn.it/100/seminari-di-credito** **(numero massimo di partecipanti: 50)**

Jean Monnet EUROPEAN CENTRE UNIVERSITY OF TRENTO

Co-funded by the Erasmus+ Programme of the European Union

Osservatorio balcani e caucaso transeuropa

CENTRO PER LA COOPERAZIONE INTERNAZIONALE

Dipartimento di Sociologia e Ricerca Sociale via Verdi, 26 – 38122 Trento Italy - Tel. +39 0461 283455 - e-mail: segreteria.srs@unitn.it

---

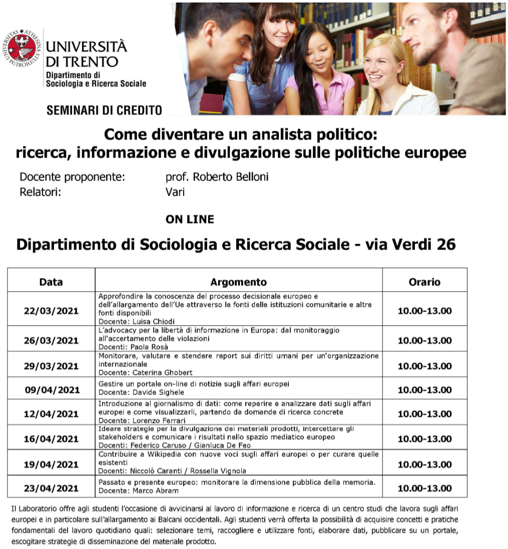

UNIVERSITÀ DI TRENTO
Dipartimento di Sociologia e Ricerca Sociale

SEMINARI DI CREDITO

Come diventare un analista politico: ricerca, informazione e divulgazione sulle politiche europee

Docente proponente: prof. Roberto Belloni
Relatori: Vari

ON LINE

Dipartimento di Sociologia e Ricerca Sociale - via Verdi 26

Data	Argomento	Orario
22/03/2021	Approfondire la conoscenza del processo decisionale europeo e dell'allargamento dell'Ue attraverso le fonti delle istituzioni comunitarie e altre fonti disponibili Docente: Luisa Chiodi	10.00-13.00
26/03/2021	L'advocacy per la libertà di informazione in Europa: dal monitoraggio all'accertamento delle violazioni Docenti: Paola Rosà	10.00-13.00
29/03/2021	Monitorare, valutare e stendere report sui diritti umani per un'organizzazione internazionale Docente: Caterina Ghobert	10.00-13.00
09/04/2021	Gestire un portale on-line di notizie sugli affari europei Docente: Davide Sighele	10.00-13.00
12/04/2021	Introduzione al giornalismo di dati: come reperire e analizzare dati sugli affari europei e come visualizzarli, partendo da domande di ricerca concrete Docente: Lorenzo Ferrari	10.00-13.00
16/04/2021	Ideare strategie per la divulgazione dei materiali prodotti, intercettare gli stakeholders e comunicare i risultati nello spazio mediatico europeo Docenti: Federico Caruso / Gianluca De Feo	10.00-13.00
19/04/2021	Contribuire a Wikipedia con nuove voci sugli affari europei o per curare quelle esistenti Docenti: Niccolò Caranti / Rossella Vignola	10.00-13.00
23/04/2021	Passato e presente europeo: monitorare la dimensione pubblica della memoria. Docente: Marco Abram	10.00-13.00

Il Laboratorio offre agli studenti l'occasione di avvicinarsi al lavoro di informazione e ricerca di un centro studi che lavora sugli affari europei e in particolare sull'allargamento ai Balcani occidentali. Agli studenti verrà offerta la possibilità di acquisire concetti e pratiche fondamentali del lavoro quotidiano quali: selezionare temi, raccogliere e utilizzare fonti, elaborare dati, pubblicare su un portale, escogitare strategie di disseminazione del materiale prodotto.

Guest Lectures - Spring 2021

Daniela Lai (London South Bank University): The political economy of war and post-war justice in Bosnia and Herzegovina, 13 May 2021

Daniela Lai: "The political ...

Denver - Colorado

17 April 2019 - Mobilizing at the Periphery of Europe: Social Movements in the Western Balkans
Chiara Milan, University Graz

10 April 2019 - Understanding Power in EU-Russia Relations
Tom Casier, Director Global Europe Centre, University of Kent

27 February 2019 - Global Europe. Navigating Complexity: the EU's Rationale in the 21st century
Nathalie Tocci, Director dell'Istituto Affari Internazionali - Roma

EDUCATIONAL TOOLS

RESOURCE CENTRE
European Centre for Press and Media Freedom
TRAININGS
LEGAL RESOURCES
SUPPORT CENTRES
Find and share your contents on #mediafreedom
www.rcmediafreedom.eu

A platform enabling rapid, systematic access to an expanding collection of resources on media freedom and pluralism in Europe.

Edu kit The Parliament of Rights

The educational kit developed by OBC Transeuropa and CEJI - A Jewish Contribution to an Inclusive Europe is an interactive tool aimed at fostering the understanding of the EU policy-making, through a case study focused on the EU anti-discrimination policies and the role of the European Parliament in this ongoing process.

Realised within a project co-financed by the European Parliament

An interactive teaching module devised to facilitate the comprehension of the EU policy-making process, with focus on the evolution of anti-discrimination policies in the EU and the role of the European Parliament

Wiki 4 MEDIAFREEDOM

The project Wiki4MediaFreedom aims to disseminate knowledge on a crucial aspect for our societies and democracies, enriching Wikipedia's contents.

Damir Kapidžić (Università di Sarajevo) Implications of power-sharing as a peacebuilding mechanism after ethnic conflict, 12 May 2021

Damir Kapidžić: "Implicati...

Pietro de Perini (Università di Padova): "EU human rights foreign policy in the Mediterranean neighbourhood", 7 April 2021

Pietro de Perini: "EU hum...

Irene Costantini (Università di Napoli L'Orientale): "Fragility and resilience in the European Union's security strategy", 15 aprile 2021

Irene Costantini: "Fragility...

Cedric de Coning (Norwegian Institute of International Affairs, Oslo): "The role of Resilience in Adaptive Peacebuilding", 21 aprile 2021

Cedric de Coning: "The ro...

Guest Lectures - Spring 2020

Arianna Piacentini (EURAC, Bolzano), Young Generations, Ethnonational Identities and Clientelism: Evidence from Bosnia-Herzegovina and North Macedonia, 6 May 2020

Arianna Piacentini: Young...

Jelena Dzankic (European University Institute, Fiesole), Europeanisation of Contested States in the Western Balkans: Reality or Fad?, 13 May 2020

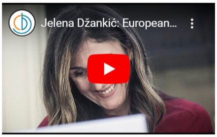

Florian Bieber (University of Graz), The Authoritarian Virus: The Impact of COVID19 on Democratic Decline in the Western Balkans, 14 May 2020

Florian Biener: the Impact...

Filip Ejdus (University of Belgrade), The Secession of Kosovo and Serbia's Ontological Insecurity, 20 May 2020

Filip Ejdus: the Secession...

Senada Selo Sabic (Institute for Development and International Relations, Zagreb), Migration Trends in the Western Balkans in the Context of the EU Enlargement, 21 May 2020

Senada Šelo Šabić: Migra...

Eugenio Cusumano (University of Leiden), Projecting Resilience Across the Mediterranean, 22 May 2020

Eugenio Cusumano: Proje...

Interviews with the lecturers who took part in EUWeBER

Ana E. Juncos, la politica estera ...
del rafforzare e facilitare le competenze locali
e che anche negli stati Ue che sono ai margini

Nathalie Tocci. L'Ue e i Balcani: al...

Timothy D. Sisk: quando la demo...

Tom Casier: Understanding Powe...

Chiara Milan, i movimenti civici e ...

Video recordings of seminars

Timothy D. Sis...

21st Century Challenges, Crises and Changes: when is Democracy Resilient?

Timothy D. Sisk, Università di Denver – Colorado

Timothy D. Sis...

Social Cohesion and Conflict Resilience in Conflict-Affected Societies: Comparative Findings and new Directions for Peacebuilding

Timothy D. Sisk, Università di Denver – Colorado

Chiara Milan: "...

Mobilizing at the Periphery of Europe: Social Movements in the Western Balkans

Chiara Milan, Università di Graz

Ana E. Juncos...

EU Foreign Policy and Resilience

Garcia Ana Elisa Juncos, Università di Bristol

Understanding Power in EU-Russia Relations

Tom Casier
Director Global Europe Centre, University of Kent

Nathalie Tocci...

GLOBAL EUROP [illegible] COMPLEXITY:
the EU's Rati [illegible] 1st century
Nathalie Tocci,
Direttore dell'Istituto Affari Internazionali - Roma

Introduce: Roberto Belloni, Università di Trento

SEMINARS 2018

UNIVERSITÀ DEGLI STUDI
DI TRENTO

**DIPARTIMENTO DI SOCIOLOGIA
E RICERCA SOCIALE**
seminari di credito

Come diventare un analista politico:
ricerca, informazione, e divulgazione sulle politiche europee

Docente proponente:	prof. Roberto Belloni
Relatori:	Vari

Dipartimento di Sociologia e Ricerca Sociale - via Verdi 26

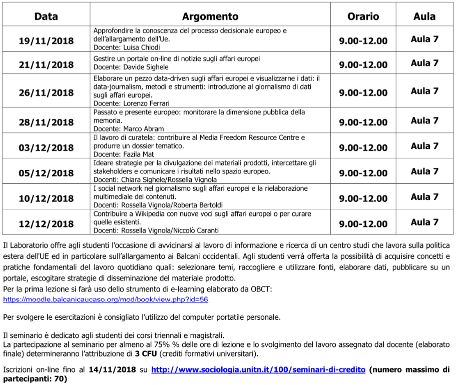

Data	Argomento	Orario	Aula
19/11/2018	Approfondire la conoscenza del processo decisionale europeo e dell'allargamento dell'Ue. Docente: Luisa Chiodi	**9.00-12.00**	**Aula 7**
21/11/2018	Gestire un portale on-line di notizie sugli affari europei Docente: Davide Sighele	**9.00-12.00**	**Aula 7**
26/11/2018	Elaborare un pezzo data-driven sugli affari europei e visualizzarne i dati: il data-journalism, metodi e strumenti: introduzione al giornalismo di dati sugli affari europei. Docente: Lorenzo Ferrari	**9.00-12.00**	**Aula 7**
28/11/2018	Passato e presente europeo: monitorare la dimensione pubblica della memoria. Docente: Marco Abram	**9.00-12.00**	**Aula 7**
03/12/2018	Il lavoro di curatela: contribuire al Media Freedom Resource Centre e produrre un dossier tematico. Docente: Fazila Mat	**9.00-12.00**	**Aula 7**
05/12/2018	Ideare strategie per la divulgazione dei materiali prodotti, intercettare gli stakeholders e comunicare i risultati nello spazio europeo. Docenti: Chiara Sighele/Rossella Vignola	**9.00-12.00**	**Aula 7**
10/12/2018	I social network nel giornalismo sugli affari europei e la rielaborazione multimediale dei contenuti. Docenti: Rossella Vignola/Roberta Bertoldi	**9.00-12.00**	**Aula 7**
12/12/2018	Contribuire a Wikipedia con nuove voci sugli affari europei o per curare quelle esistenti. Docenti: Rossella Vignola/Niccolò Caranti	**9.00-12.00**	**Aula 7**

Il Laboratorio offre agli studenti l'occasione di avvicinarsi al lavoro di informazione e ricerca di un centro studi che lavora sulla politica estera dell'UE ed in particolare sull'allargamento ai Balcani occidentali. Agli studenti verrà offerta la possibilità di acquisire concetti e pratiche fondamentali del lavoro quotidiano quali: selezionare temi, raccogliere e utilizzare fonti, elaborare dati, pubblicare su un portale, escogitare strategie di disseminazione del materiale prodotto.
Per la prima lezione si farà uso dello strumento di e-learning elaborato da OBCT:
https://moodle.balcanicaucaso.org/mod/book/view.php?id=56

Per svolgere le esercitazioni è consigliato l'utilizzo del computer portatile personale.

Il seminario è dedicato agli studenti dei corsi triennali e magistrali.
La partecipazione al seminario per almeno al 75% % delle ore di lezione e lo svolgimento del lavoro assegnato dal docente (elaborato finale) determineranno l'attribuzione di **3 CFU** (crediti formativi universitari).

Iscrizioni on-line fino al **14/11/2018** su **http://www.sociologia.unitn.it/100/seminari-di-credito** **(numero massimo di partecipanti: 70)**

Promosso da:

Jean Monnet
EUROPEAN CENTRE
UNIVERSITY OF TRENTO

Con la collaborazione di:

Osservatorio balcani e caucaso transeuropa

Con il sostegno di:

Co-funded by the Erasmus+ Programme of the European Union

Like 13 people like this. Sign Up to see what your friends like.

OBCT is a operational unit of:

CENTRO PER LA COOPERAZIONE INTERNAZIONALE

Supported by:

Provincia autonoma di Trento
Municipality of Trento
Municipality of Rovereto
Trento University
Fondazione Opera Campana dei Caduti

TRENTINO

PROTECTED BY DEFLECT

Osservatorio Balcani e Caucaso Transeuropa

Abkhazia
Albania
Armenia
Azerbaijan
Bosnia Herzegovina
Bulgaria
Chechnya
Croatia
Cyprus
Dagestan
Georgia
Greece
Ingushetia
Kosovo
Macedonia
Moldova
Montenegro
Nagorno Karabakh
North Ossetia
Romania
Russia
Serbia
Slovenia
South Ossetia
Transnistria
Turkey
Ukraine

Contact Us

OBC Transeuropa
Trento (TN) - Italia
☎ (+39) 0461 1828600
✉ segreteria@balcanicaucaso.org

Newsletter

Subscribe

Osservatorio Balcani Caucaso Transeuropa is a publication registered at the Court of Rovereto n. 256 on 26 May 2004 - Editor in Chief Luca Zanoni

Copyleft 2024 Osservatorio Balcani e Caucaso Transeuropa License | Terms of use